

PROSPETTI STATO DI FATTO - LOTTO 1
scala 1:100



PROSPETTI STATO DI PROGETTO - LOTTO 1
scala 1:100



PROSPETTI STATO SOVRAPPONTO - LOTTO 1
scala 1:100

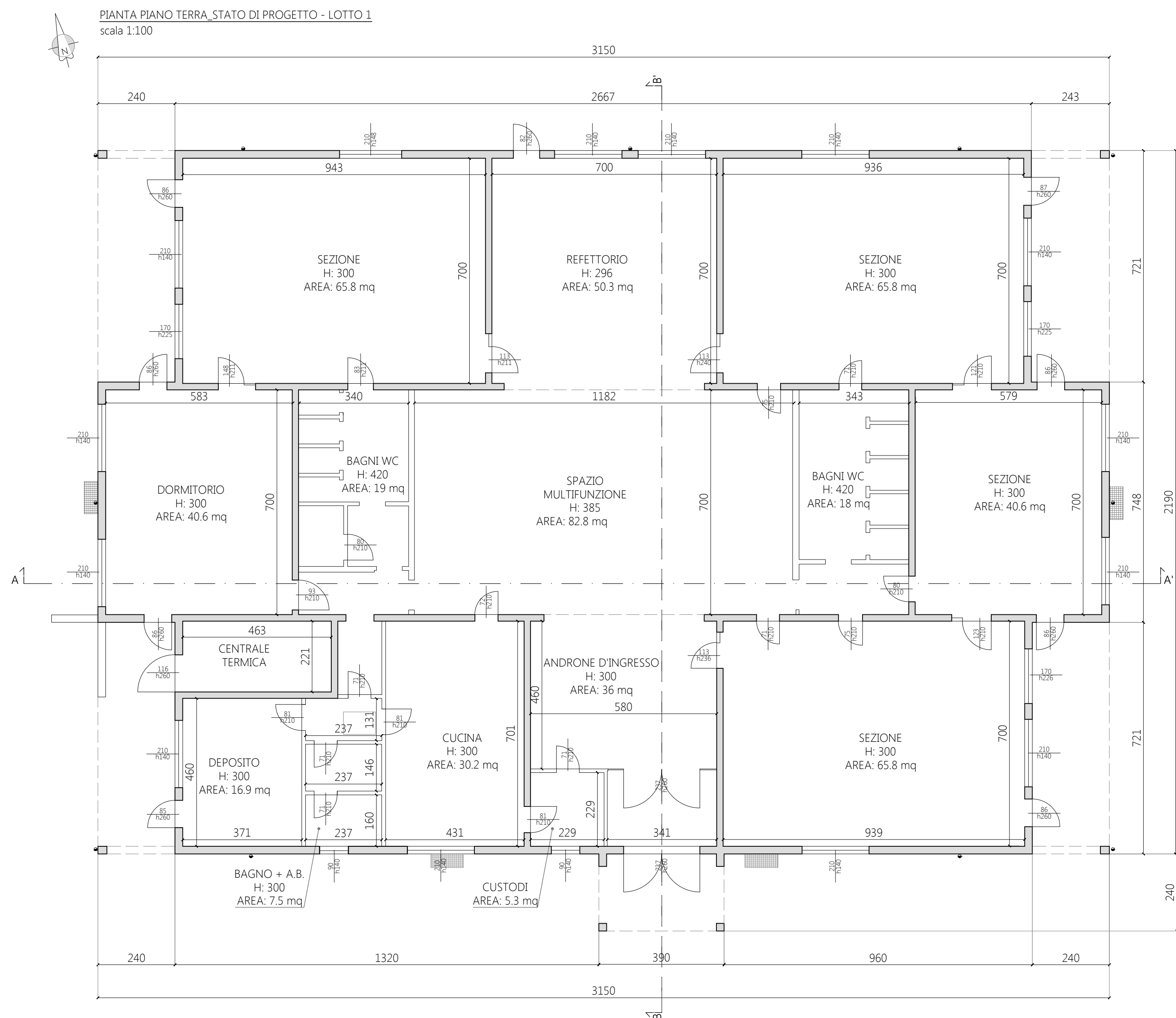
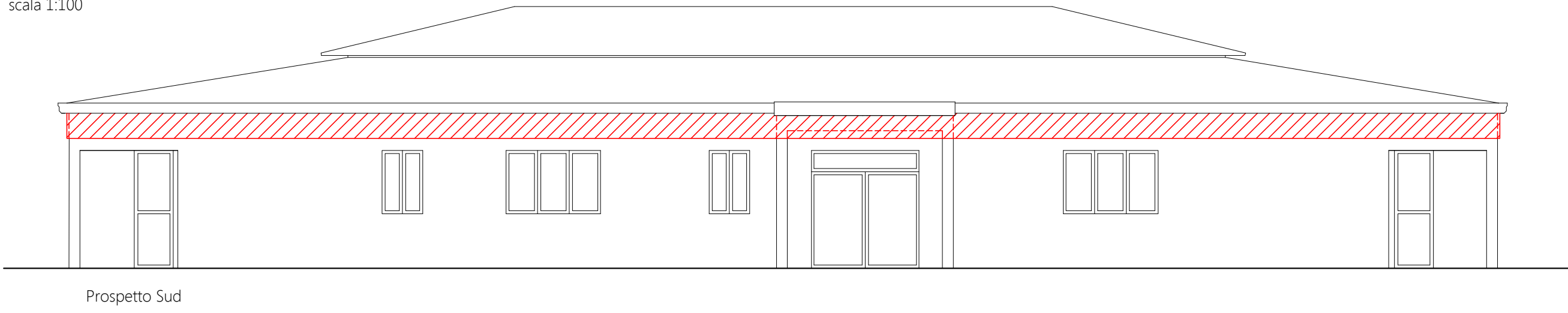

PROSPETTI STATO DI FATTO - LOTTO 1
scala 1:100

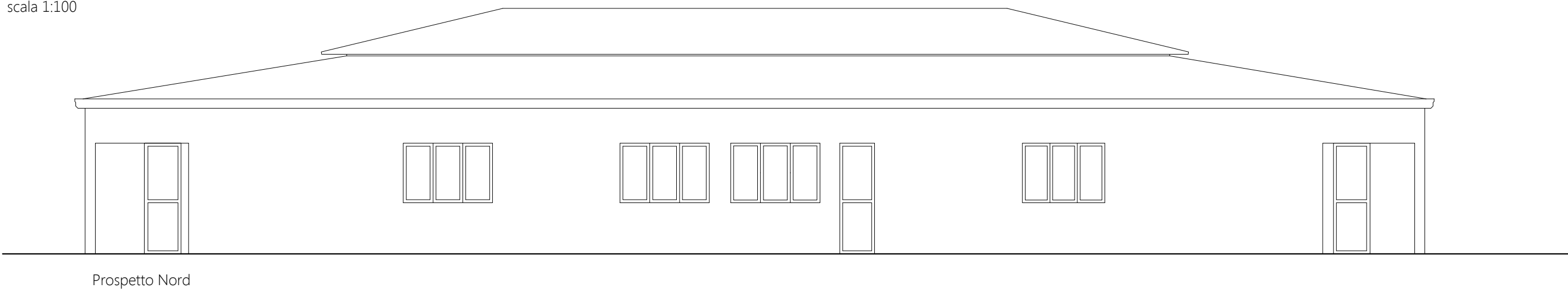

PROSPETTI STATO DI PROGETTO - LOTTO 1
scala 1:100

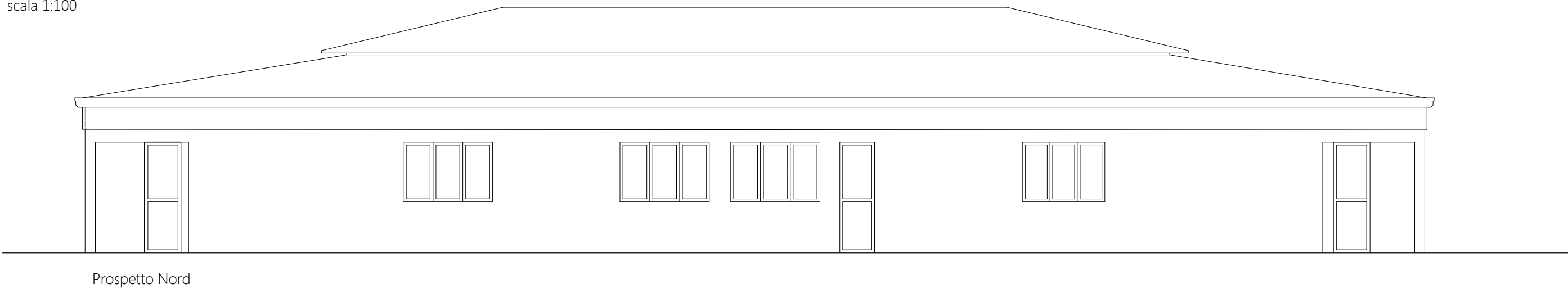

PROSPETTI STATO SOVRAPPONTO - LOTTO 1
scala 1:100

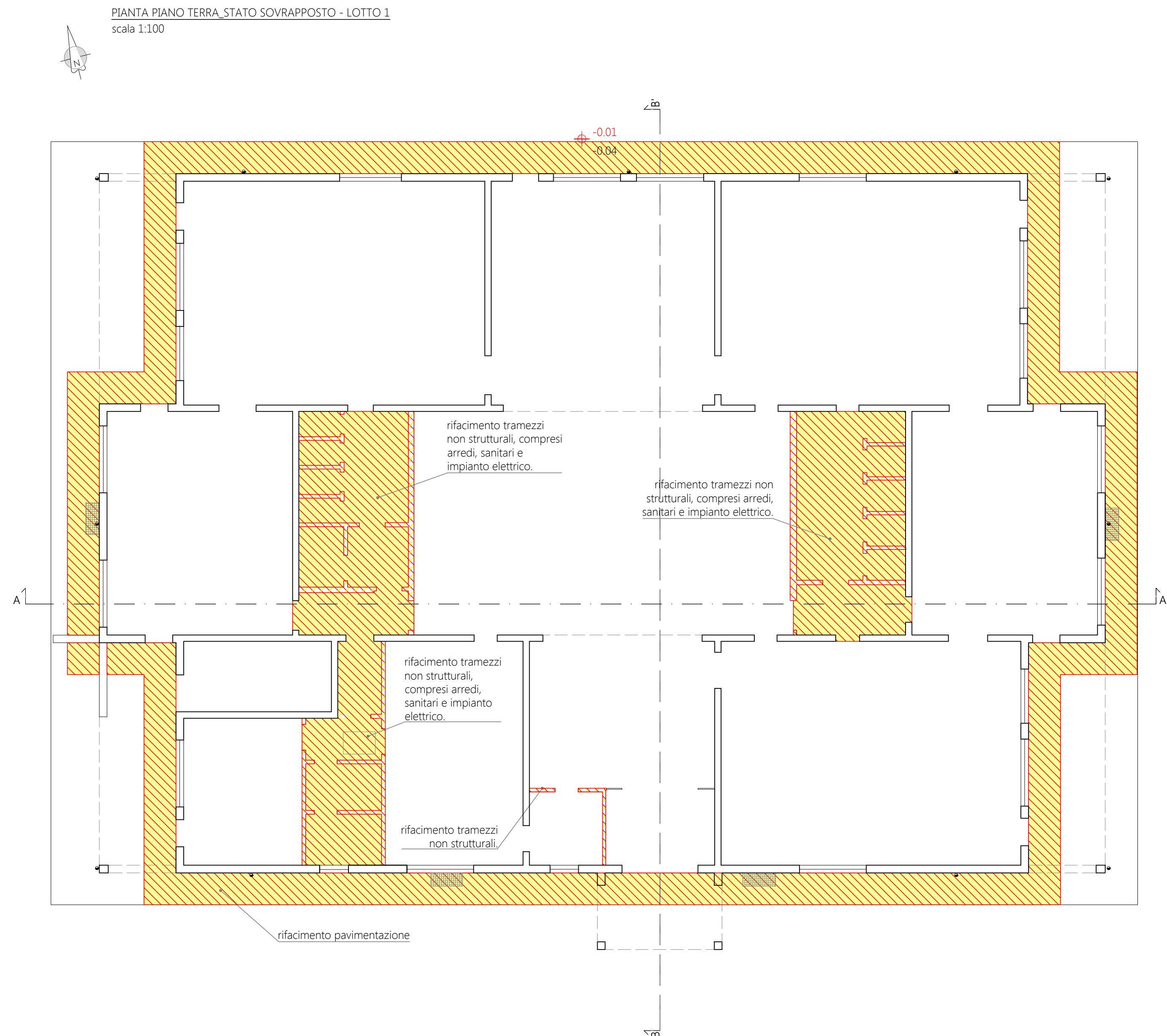
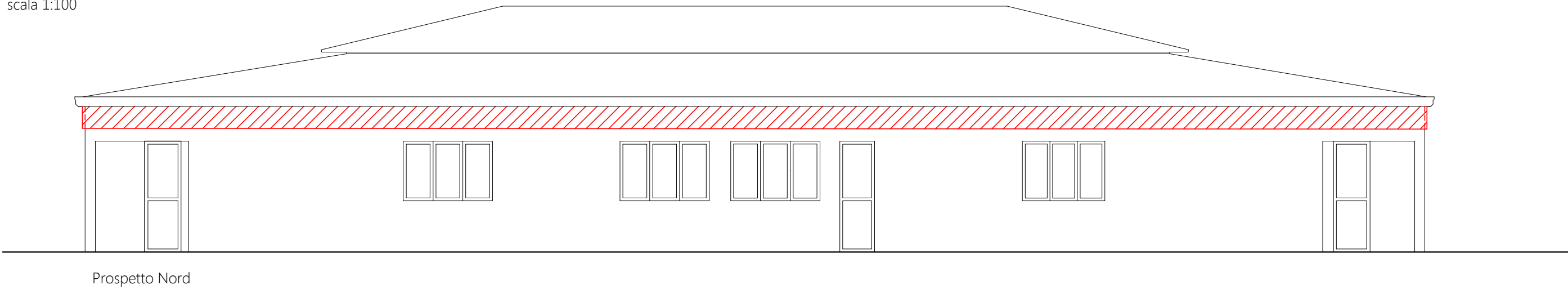

N.B. La verifica dei tramezzi non strutturali, dei controsoffitti con lama d'aria e dei sostegni annessi per gli impianti dovrà essere eseguita in seguito alla scelta dei sistemi costruttivi specifici effettivamente posti in opera e sarà a carico dell'installatore che dovrà produrre opportuna documentazione a firma di tecnico abilitato; tale documentazione dovrà essere allegata alla relazione a strutture ultimata.

COMUNE DI BORGO SAN LORENZO

PROGETTO ESECUTIVO - LOTTO I, INT. DI MIGL. TERMICO
FUNZIONALE, DI ADEG. SISMICO E IMPIANTISTICO PRESSO LA
SCUOLA DELL'INFANZIA ARCOBALENO DI VIA C. DI MONTELUONGO

E' VIETATA LA RIPRODUZIONE, LA COPIA E LA TRASMISSIONE DEL PRESENTE DISEGNO SENZA IL CONSENSO DELL'AUTORE

ELAB. 10
TAV. 6

SCALA 1:100
DATA GIUGNO 19

REV	DATA	DESCRIZIONE	DIS	REVISORE
0	27/06/2019	EMISSIONE ELABORATO GRAFICO	PMC	NM



COMMITTENTE
COMUNE DI BORGO SAN LORENZO

PROGETTISTA ARCHITETTONICO
DOTT. ING. MARCO MORICCI

PROGETTISTA STRUTTURALE
DOTT. ING. MARCO MORICCI

IL RUP
DOTT. ING. PIETRO BENSAIA

ELABORATI ARCHITETTONICI

PIANTA, PROSPETTI ST. FATTO, ST. PROGETTO E ST. SOVRAPPONTO

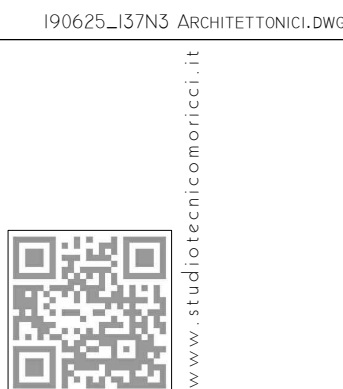

DOTT. ING. MARCO MORICCI
e-mail: marcormorici@gmail.com
Via G. Galilei, 18 - BORGO SAN LORENZO (FI) tel. 055458892
C.F. 04040150490 - P.I. 04040150490 - P. IVA 04040150490